采购排行表

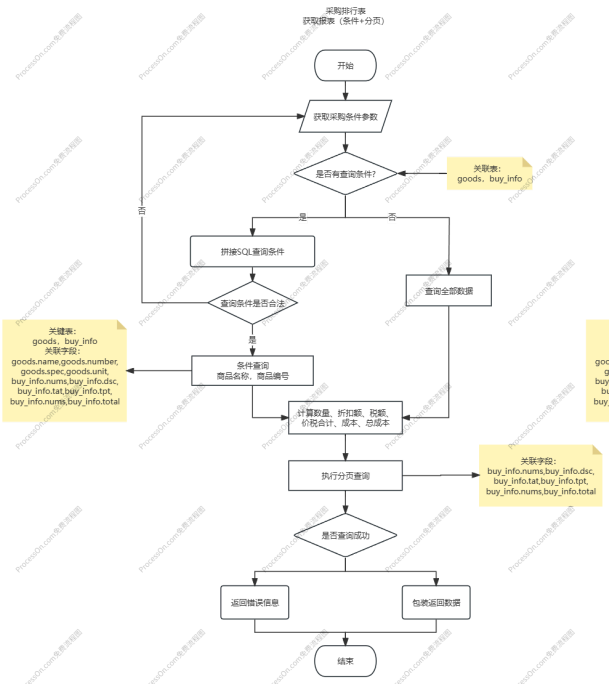
采购排行表
获取报表（条件+分页）
开始
获取采购条件参数
是否有查询条件?
关联表：
goods，buy_info
是
否
拼接SQL查询条件
查询条件是否合法
否
是
查询全部数据
关键表：
goods，buy_info
关联字段：
goods.name,goods.number,
goods.spec,goods.unit,
buy_info.nums,buy_info.dsc,
buy_info.tat,buy_info.tpt,
buy_info.nums,buy_info.total
条件查询
商品名称、商品编号
计算数量、折扣额、税额、
价税合计、成本、总成本
执行分页查询
关联字段：
buy_info.nums,buy_info.dsc,
buy_info.tat,buy_info.tpt,
buy_info.nums,buy_info.total
是否查询成功
返回错误信息
包装返回数据
结束

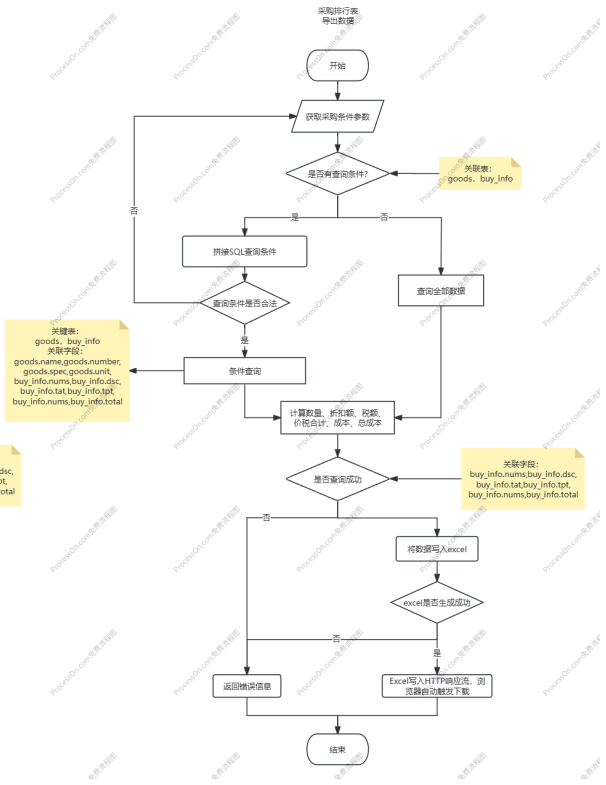
采购排行表
导出数据
开始
获取采购条件参数
是否有查询条件?
关联表：
goods，buy_info
是
否
拼接SQL查询条件
查询条件是否合法
否
是
查询全部数据
关键表：
goods，buy_info
关联字段：
goods.name,goods.number,
goods.spec,goods.unit,
buy_info.nums,buy_info.dsc,
buy_info.tat,buy_info.tpt,
buy_info.nums,buy_info.total
条件查询
计算数量、折扣额、税额、
价税合计、成本、总成本
是否查询成功
关联字段：
buy_info.nums,buy_info.dsc,
buy_info.tat,buy_info.tpt,
buy_info.nums,buy_info.total
否
将数据写入excel
excel是否生成成功
否
是
返回错误信息
Excel写入HTTP响应流，浏
览器自动触发下载
结束

采购付款表

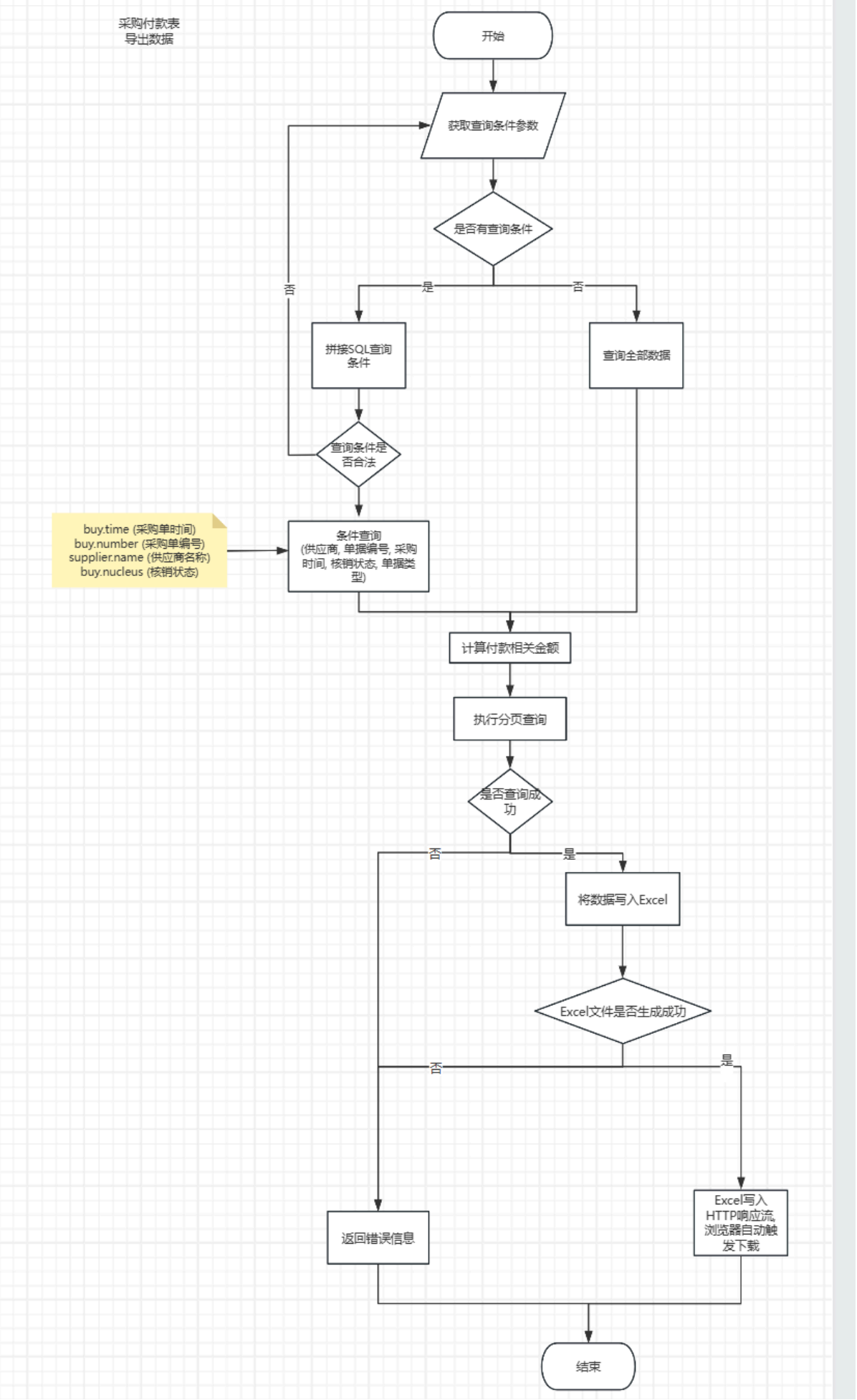
采购付款表
导出数据
开始
获取查询条件参数
是否有查询条件
是
否
否
拼接SQL查询条件
查询全部数据
查询条件是否合法
buy.time (采购单时间)
buy.number (采购单编号)
supplier.name (供应商名称)
buy.nucleus (核销状态)
条件查询
(供应商, 单据编号, 采购时间, 核销状态, 单据类型)
计算付款相关金额
执行分页查询
是否查询成功
否
是
将数据写入Excel
Excel文件是否生成成功
否
是
返回错误信息
Excel写入HTTP响应流,浏览器自动触发下载
结束

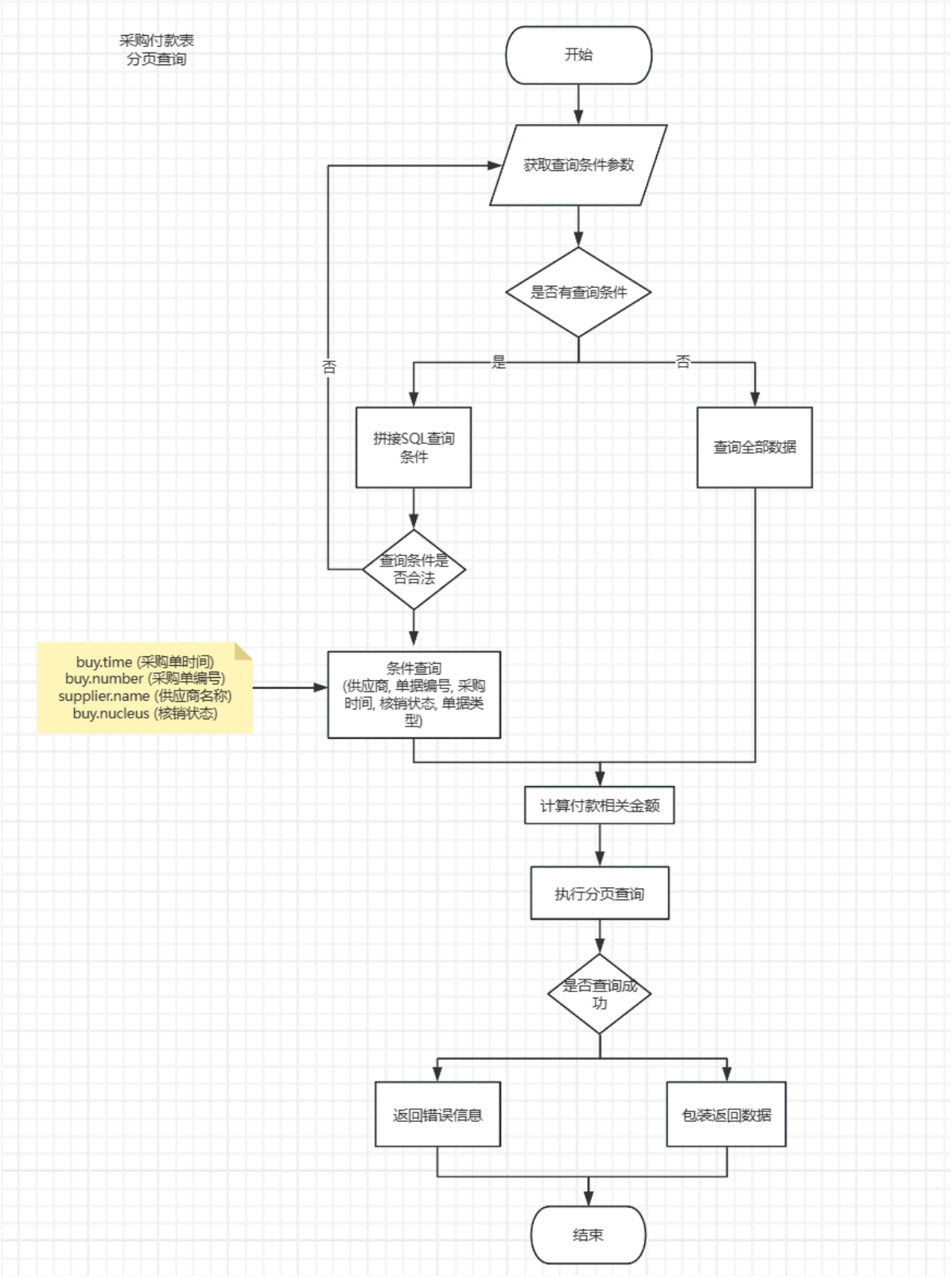
采购付款表
分页查询
开始
获取查询条件参数
是否有查询条件
是
否
否
拼接SQL查询条件
查询全部数据
查询条件是否合法
buy.time (采购单时间)
buy.number (采购单编号)
supplier.name (供应商名称)
buy.nucleus (核销状态)
条件查询
(供应商, 单据编号, 采购时间, 核销状态, 单据类型)
计算付款相关金额
执行分页查询
是否查询成功
返回错误信息
包装返回数据
结束

采购汇总表

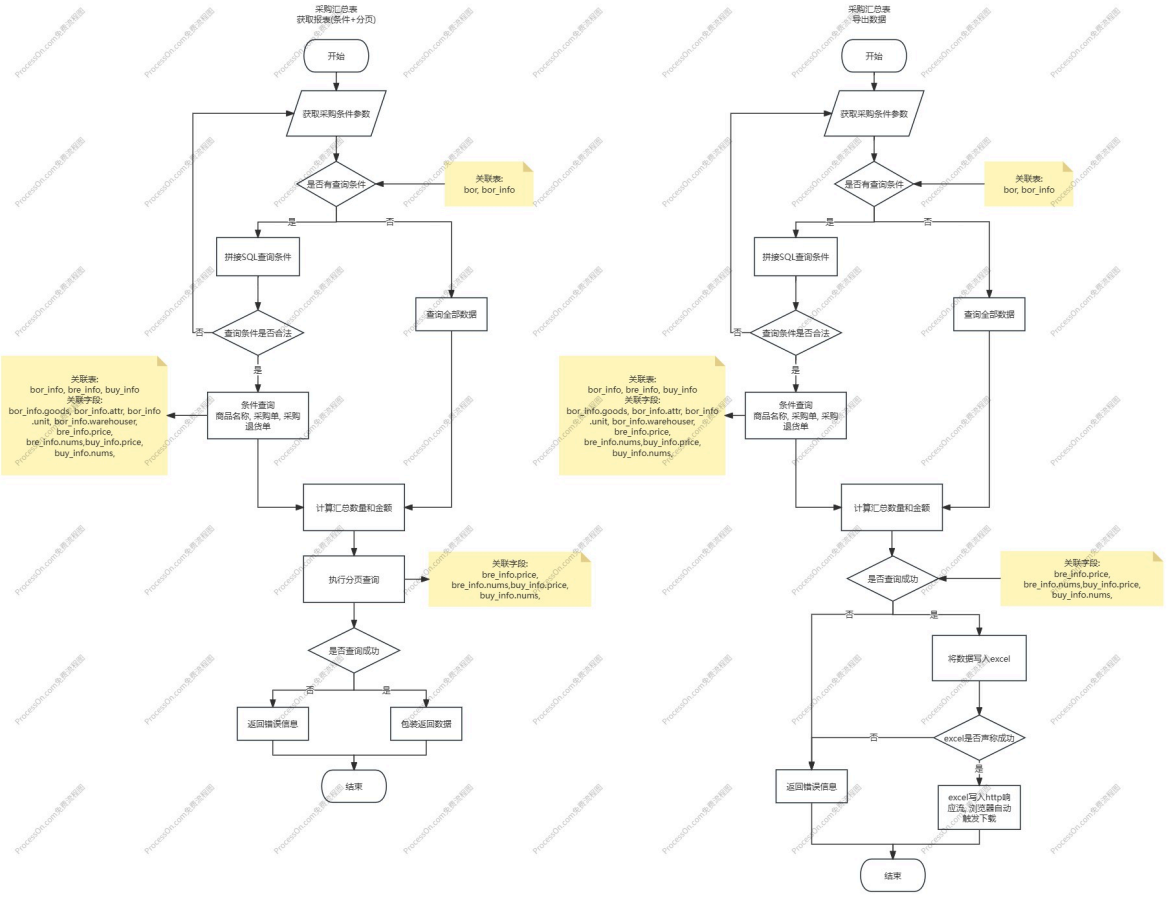

采购明细表

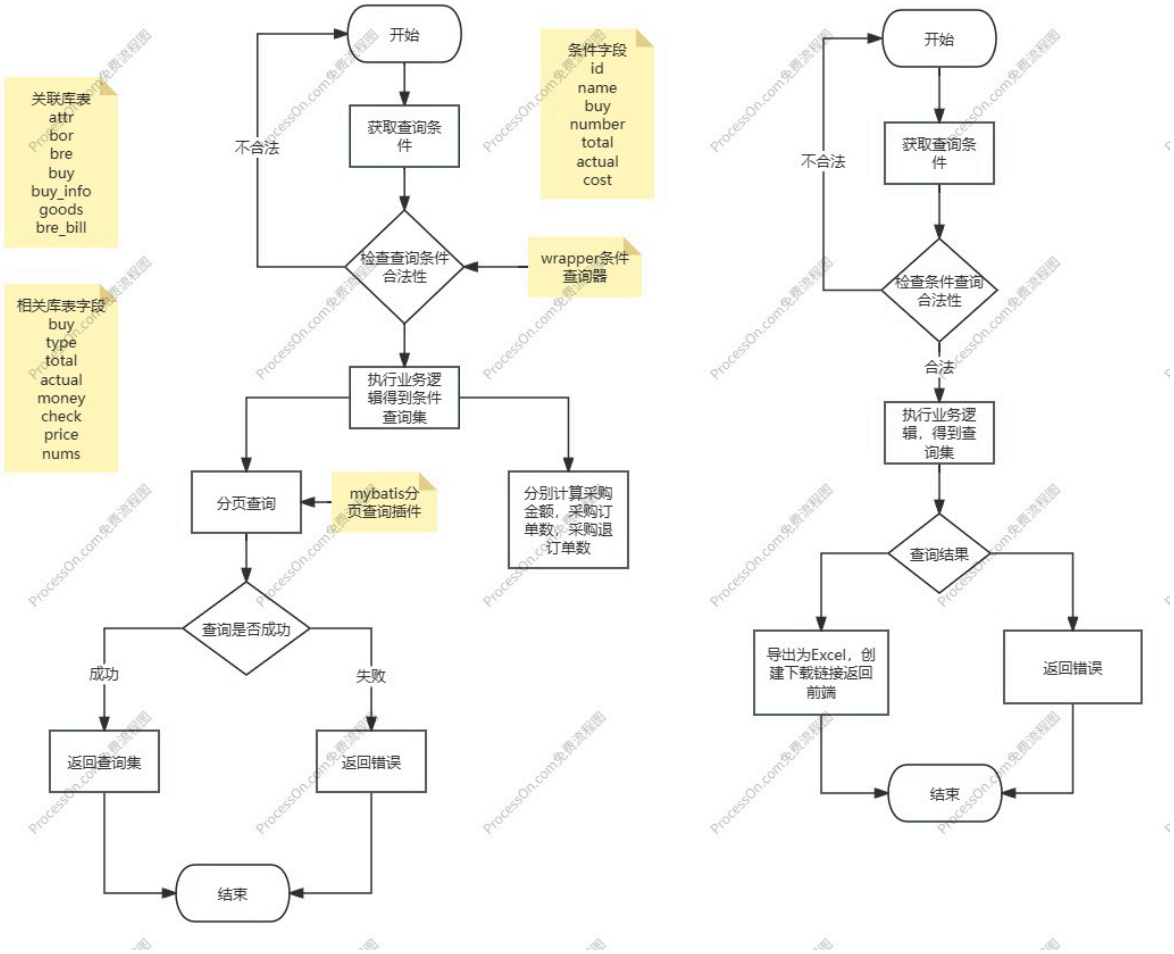

采购订单跟踪表

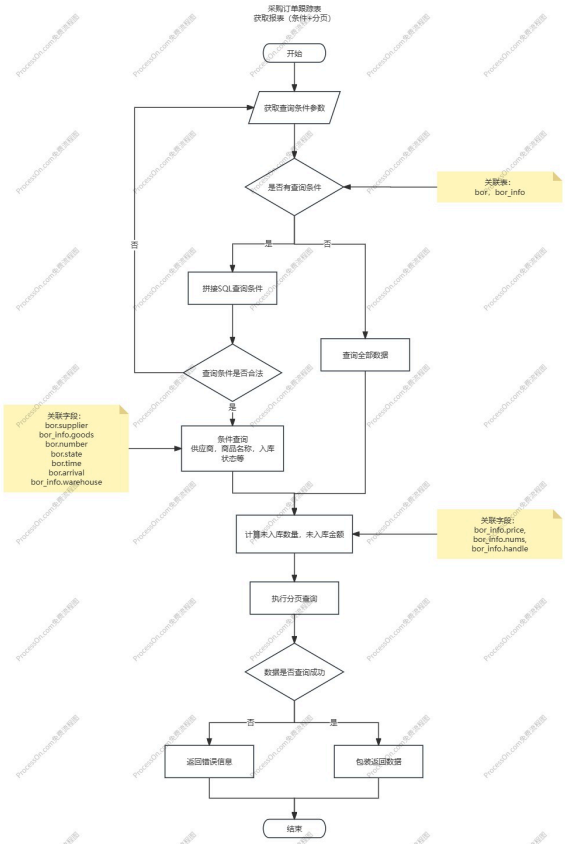
采购订单跟踪表
获取报表（条件+分页）
开始
获取查询条件参数
是否有查询条件
关联表：
bor，bor_info
是
否
否
拼接SQL查询条件
查询全部数据
查询条件是否合法
是
关联字段：
bor.supplier
bor_info.goods
bor.number
bor.state
bor.time
bor.arrival
bor_info.warehouse
条件查询
供应商，商品名称，入库
状态等
计算未入库数量，未入库金额
关联字段：
bor_info.price,
bor_info.nums,
bor_info.handle
执行分页查询
数据是否查询成功
否
是
返回错误信息
包装返回数据
结束

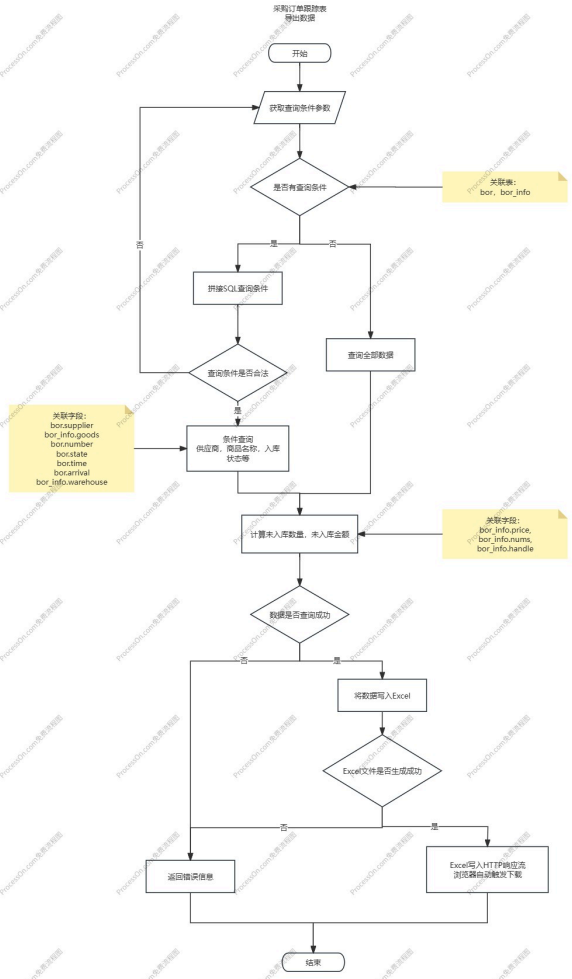
采购订单跟踪表
导出数据
开始
获取查询条件参数
是否有查询条件
关联表：
bor，bor_info
是
否
否
拼接SQL查询条件
查询全部数据
查询条件是否合法
是
关联字段：
bor.supplier
bor_info.goods
bor.number
bor.state
bor.time
bor.arrival
bor_info.warehouse
条件查询
供应商，商品名称，入库
状态等
计算未入库数量，未入库金额
关联字段：
bor_info.price,
bor_info.nums,
bor_info.handle
数据是否查询成功
否
是
将数据写入Excel
Excel文件是否生成成功
否
是
返回错误信息
Excel写入HTTP响应流
浏览器自动触发下载
结束